

2026 COMPANY PROFILE

고객과 함께 성장하는 현명한 방법

To the Wider World **Wise Logistics Solution**

Global Logistics · AIR Freight · SEA Freight · Project Logistics · 3PL · Fulfillment
Warehouse Management · Customs Clearance · Container Service

wisospace.com.au | wiseexpress.com.au



To the wider world [Wise Logistics]

01

회사소개

- 개요
- 주요실적
- 조직도
- 연혁
- 호주 네트워크
- 글로벌 네트워크

02

사업영역

- 주요서비스
- Air · Sea Freight
- 3PL · Fulfillment
- NSW 주 유통센터
- VIC 주 유통센터
- QLD 주 유통센터
- 기타 주 유통센터
- 프로젝트 실적

03

주요고객사

- 공식 파트너
- 주요 고객사

01 회사소개

WISE SOLUTION, WISE LOGISTICS

고객과 함께 성장하는 현명한 방법

와이즈 로지스틱스는

앞서가는 시스템과 네트워크로

고객사에 최적의 종합 물류 솔루션을 제공합니다.

개요

주요실적

조직도

연혁

호주 네트워크

글로벌 네트워크

01 회사소개

개요

기업명	Wise Logistics Solution
설립일	2008.08 (그룹사 합병 2018.08)
대표이사	Brian Byun
홈페이지	wisespace.com.au wiseexpress.com.au
사업분야	Project Logistics, Global Express Service

본사	SYDNEY NSW 97 Lisbon St, Fairfield East NSW 2165
지사	BRISBANE QLD 1937 Ipswich Rd, Rocklea QLD 4106 BRISBANE (Express) QLD 10 Compton Rd, Woodridge QLD 4114 MELBOURNE VIC 122 Castro way, Derrimut VIC 3026 GIMPO KOR 경기도 김포시 통진읍 가현로 85번길 99-46

WISE SOLUTION, WISE LOGISTICS

고객과 함께 성장하는 현명한 방법

와이즈 로지스틱스는

앞서가는 시스템과 네트워크로

고객사에 최적의 종합 물류 솔루션을 제공합니다.



01 회사소개

주요실적

인력구성

63

NSW / QLD / VIC

11

SA / WA / NT

4

KOR

Total 78

Crew / Direct Contractor

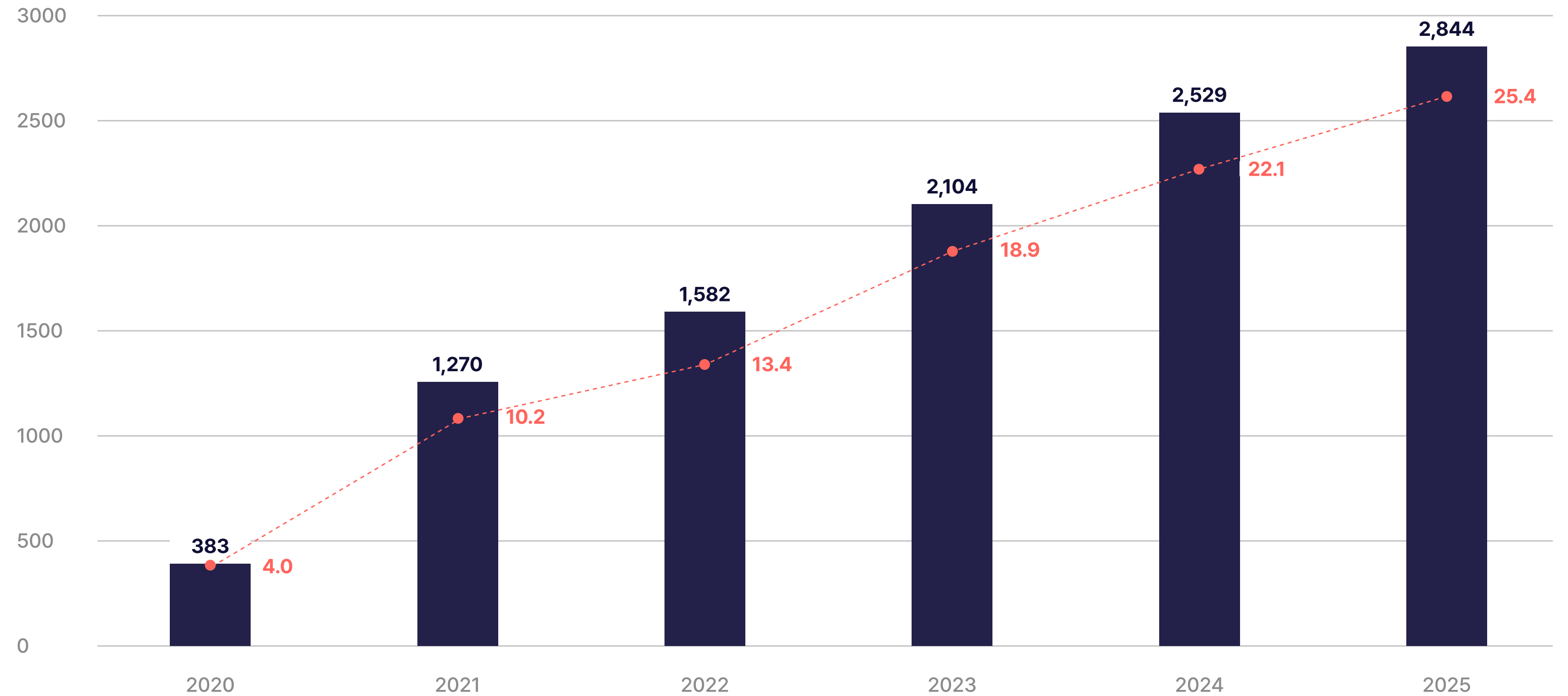

	2020	2021	2022	2023	2024	2025
Volume (TEU)	383	1,270	1,582	2,104	2,529	2,844
Revenue (Million Dollar)	4.0	10.2	13.4	18.9	22.1	25.4

01 회사소개

조직도

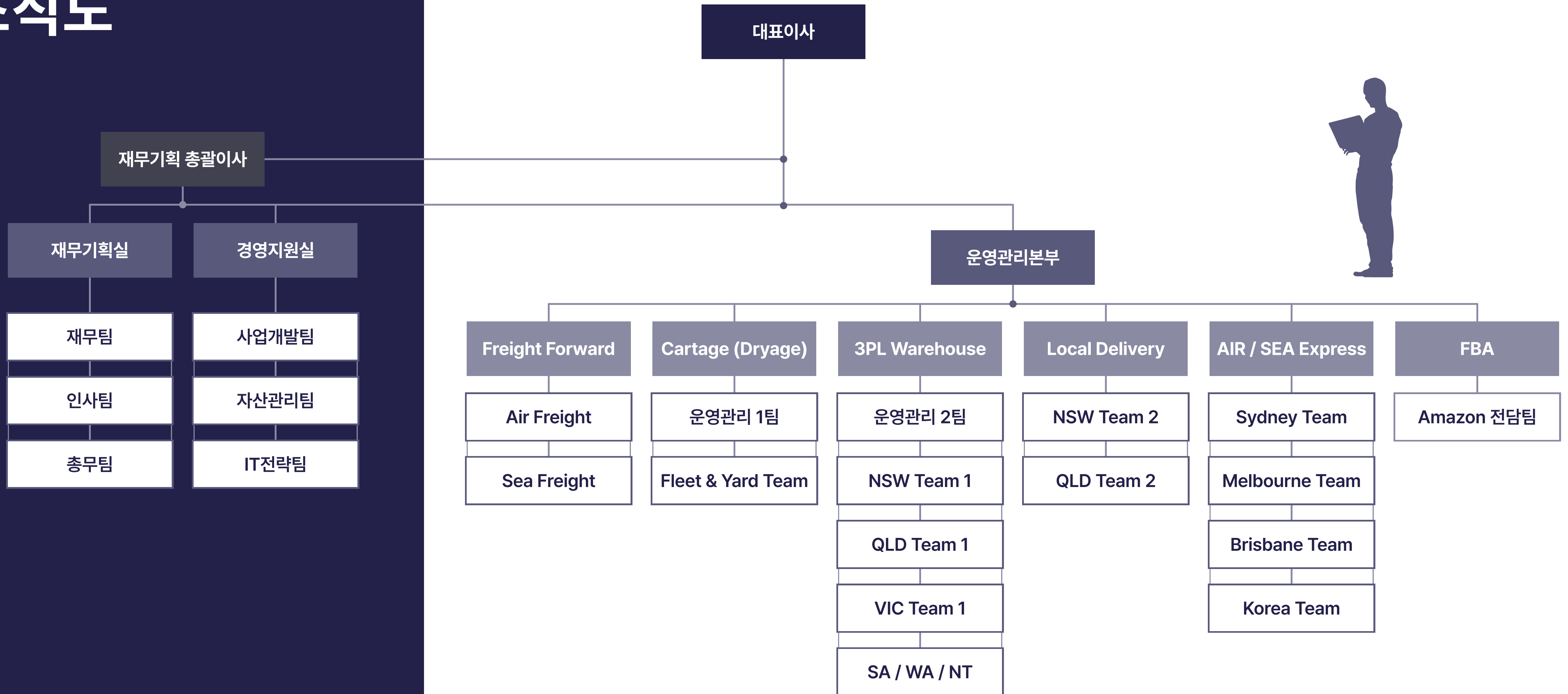

01 회사소개

연혁

2018-19

도약 기반 구축

- NOV. 2019 Wharf cartage 서비스 오픈
- Transportation asset increased
- OCT. 2019 Training session
- WMS(Cello) introduction
- JUL. 2019 QLD 유통센터 오픈
- 삼성 SDS 물류 등록
- 한국타이어 유통
- FEB. 2019 퀸즐랜드 창고팀 신설
- JAN. 2019 Wise Space Logistics 상표권 등록
- DEC. 2018 전자상거래팀 신설
- NOV. 2018 "Xpress Tyre & Battery"
실버워터 유통점 오픈
밀두라 유통점 오픈
파라마타 유통점 오픈
- AUG. 2018 그룹사 합병 (Wise Logistics Solution)
- Wise Space (3PL)
- Wise Express (특송)
- TNS Logistics (Forward)
- TCK Alliance (유통)
- JUN. 2018 삼성 SDS 호주 물류 계약 (3PL)
- FEB. 2018 넥센타이어 호주지사
- HMM vendor 등록

2020-22

질적 성장

- FEB. 2022 KOTRA 호주 물류 지정 창고 선정
- OCT. 2021 FBA / FBW 전담 독립 계열사 신설 (NOVATUS MARKETING PTY LTD)
- AUG. 2021 인도네시아 자카르타 지사 설립
- JUN. 2021 한국 김포 지사 설립
- NOV. 2020 신선물류(냉장/냉동) 유통
- MAY. 2020 MOU with TMS
MOU with PJ'S
MOU with Cymon Clark
MOU with Seaway
MOU with Desire Transport
- APR. 2020 한화큐셀 호주 내 전체 주 유통
WMS & TMS engineering
DG cargo approved
- MAR. 2020 물류서비스팀 트레이닝 세션 계약
NSW 유통센터 오픈
QLD 로간 유통센터 오픈

2023

확장 가속

- JUN. 2023 SYD 넥센타이어 3PL 계약 체결
- MAY. 2023 KOTRA 아마존 FBA 지원사업
- APR. 2023 KOTRA 아마존 지원사업 설명회 개최
- MAR. 2023 KOTRA 아마존 FBA 지원사업
- JAN. 2023 질롱코리아 2022년 시즌 방송장비
운송 도급 계약

2024-25

성장 고도화

- SEP. 2025 호주 아마존 입점 한국 TOP 뷰티브랜드사
다수 계약 체결
- AUG. 2025 QLD Rocklea 창고 이전
QLD 넥센타이어 3PL 계약 체결
- MAY. 2025 KOTRA FOODLE 지원사업
- APR. 2025 KOTRA 아마존 FBA 지원사업
- MAR. 2025 KOTRA 해외공동물류사업
- OCT. 2024 LX PANTOS 국제운송계약 체결
- SEP. 2024 BNE 특송 전용 창고 개설
- AUG. 2024 물류 인큐베이팅 사업 시작
- JUL. 2024 멜번 지사 창고 이전
MEL 넥센타이어 3PL 계약 체결
- MAY. 2024 현대무팩스 3PL 계약 체결

01 회사소개

호주 네트워크



01 회사소개

글로벌 네트워크



02 사업영역

주요 서비스

Air & Sea Freight

Project Logistics

3PL Fulfillment

E-commerce Logistics

Warehouse

Risk Management & Operation

WISE SOLUTION, WISE LOGISTICS

고객과 함께 성장하는 현명한 방법

와이즈 로지스틱스는

앞서가는 시스템과 네트워크로

고객사에 최적의 종합 물류 솔루션을 제공합니다.



02 사업영역

주요 서비스



AIR FREIGHT

- Import & Export
- Direct Airline Air Freight Cargo
- Door to Door Service
- DG Cargo / Cross Trade Service
- Logistics Consulting



3PL & FULFILLMENT

- E-Commerce Integration
- Item Management

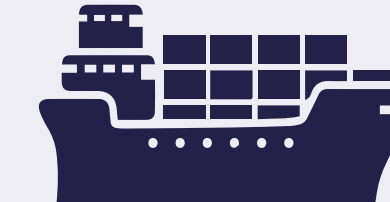

SEA FREIGHT

- FCL & LCL Import & Export
- Conventional Shipments
- Door to Door Service
- DG Cargo / Cross Trade Service
- Logistics Consulting



PROJECT LOGISTICS

- Long-term Service
- Customized Service
- Customized Process



CUSTOMS CLEARANCE

- Import Duty & Tax Assessment
- Customs Evaluation of Merchandise



LOCAL TRUCKING

- Shipping to All Areas in Australia
- Include NZ and TA

02 사업영역

AIR & SEA Freight



84.30 %
Passenger & Commercial Tyre



11.10 %
Solar Panel



2.30 %
Bettery DG



2.30 %
Others



Volume by item (Korean export & import container volume in 2018')

	Passenger & Commercial Tyre	Solar Panel	Bettery DG	Others	Total
Volume (cbm)	172,746	22,801	4,819	4,736	200,288
Ratio (%)	84.30	11.10	2.30	2.30	100.00

02 사업영역

3PL Fulfillment

전자상거래

Customer Direct DO

Shipping
Information

Custom Clear

Transport

Distribution

Local Delivery

KPI Report

*Cello*_{SCS}

System Integration

- Web based Tracking & Tracing (Plan & Actual Date)
- Shipping, Transportation, Transshipment and Inventory Status
- Provision of customized reports

02 사업영역

NSW 유통센터

WLS Team & HQ

4,101 sqm
Size

42 km
From local port

18
Operation

2
Loading Dock & Bay



02 사업영역

VIC 유통센터

WLS & TNS Team

6,854 sqm
Size

16 km
From local port

6
Operation

2
Loading Dock & Bay

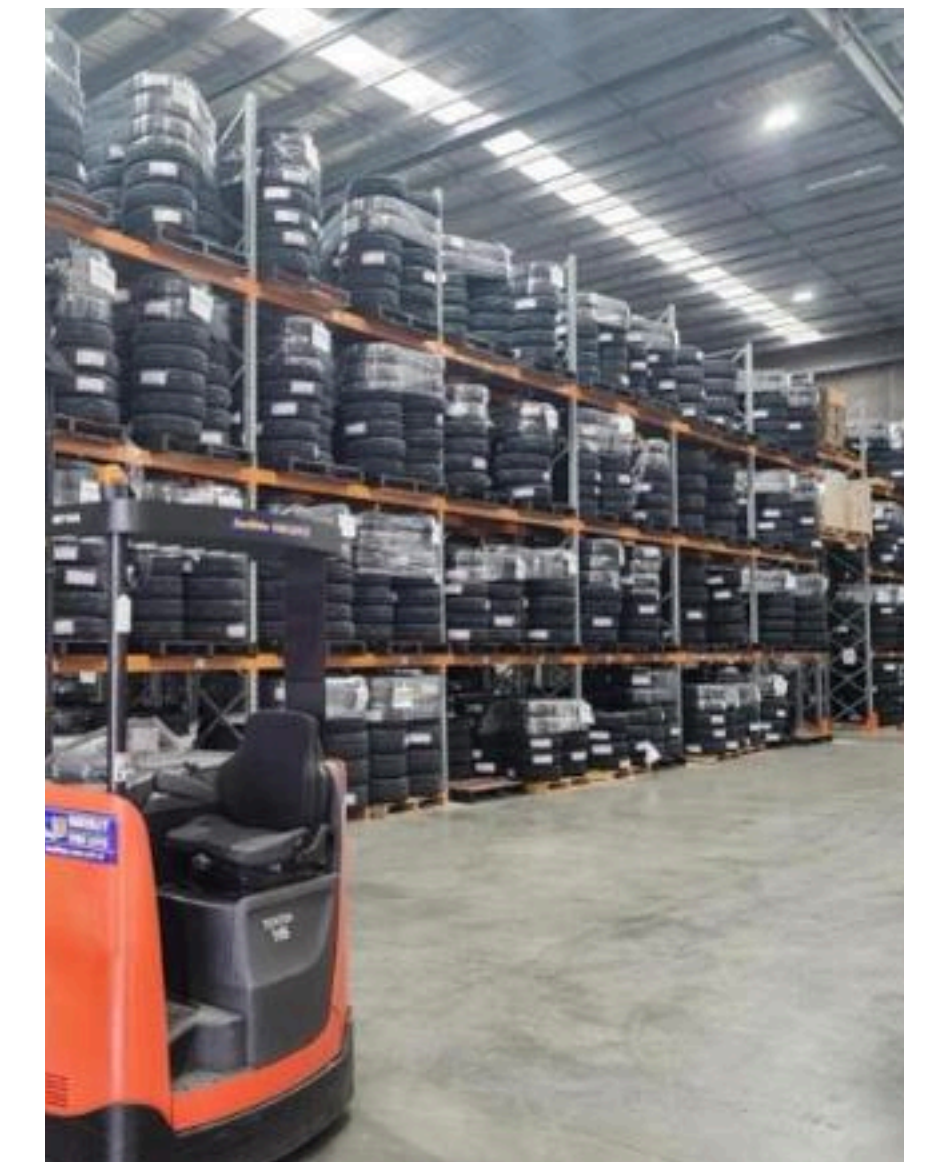
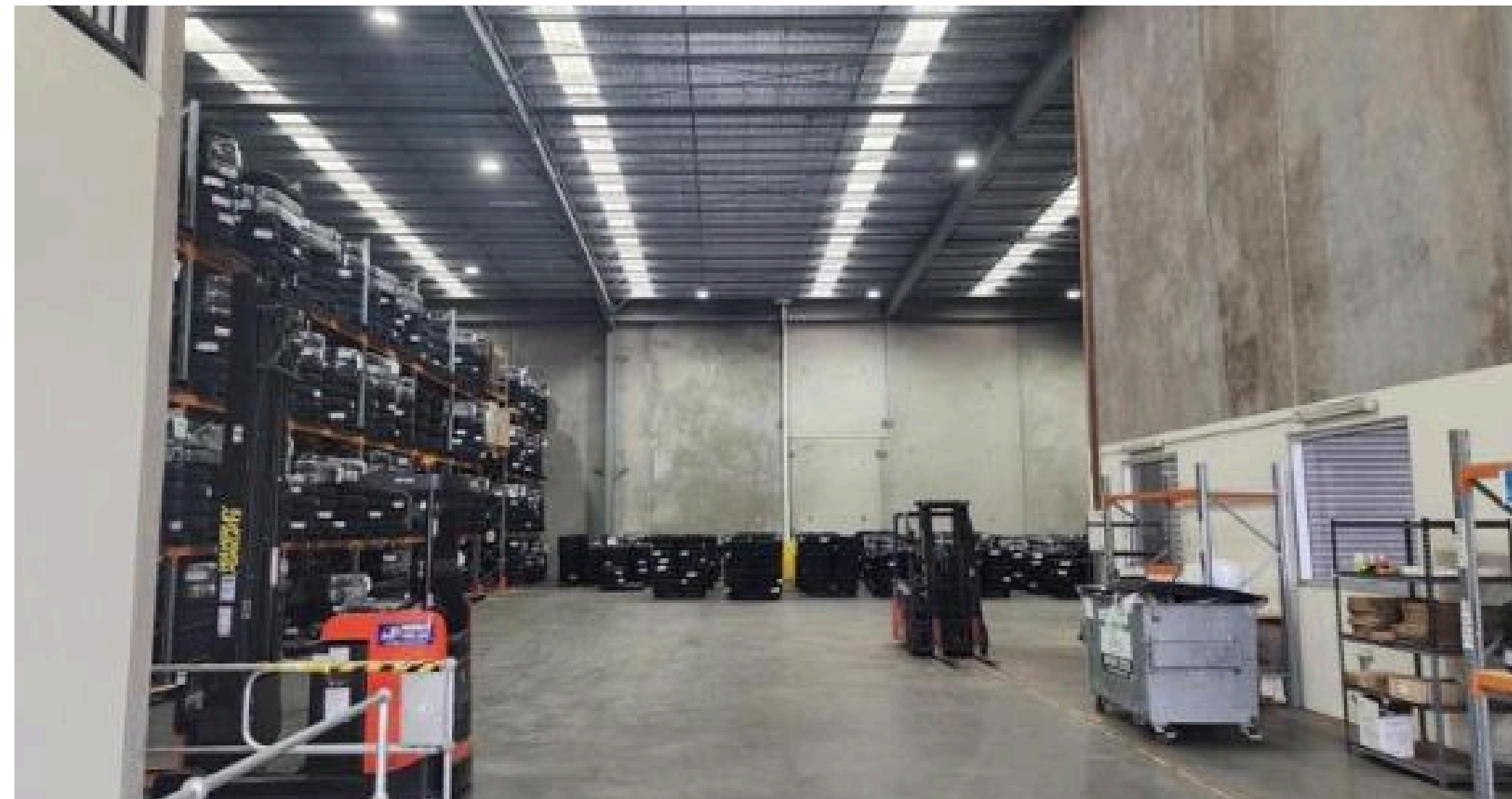
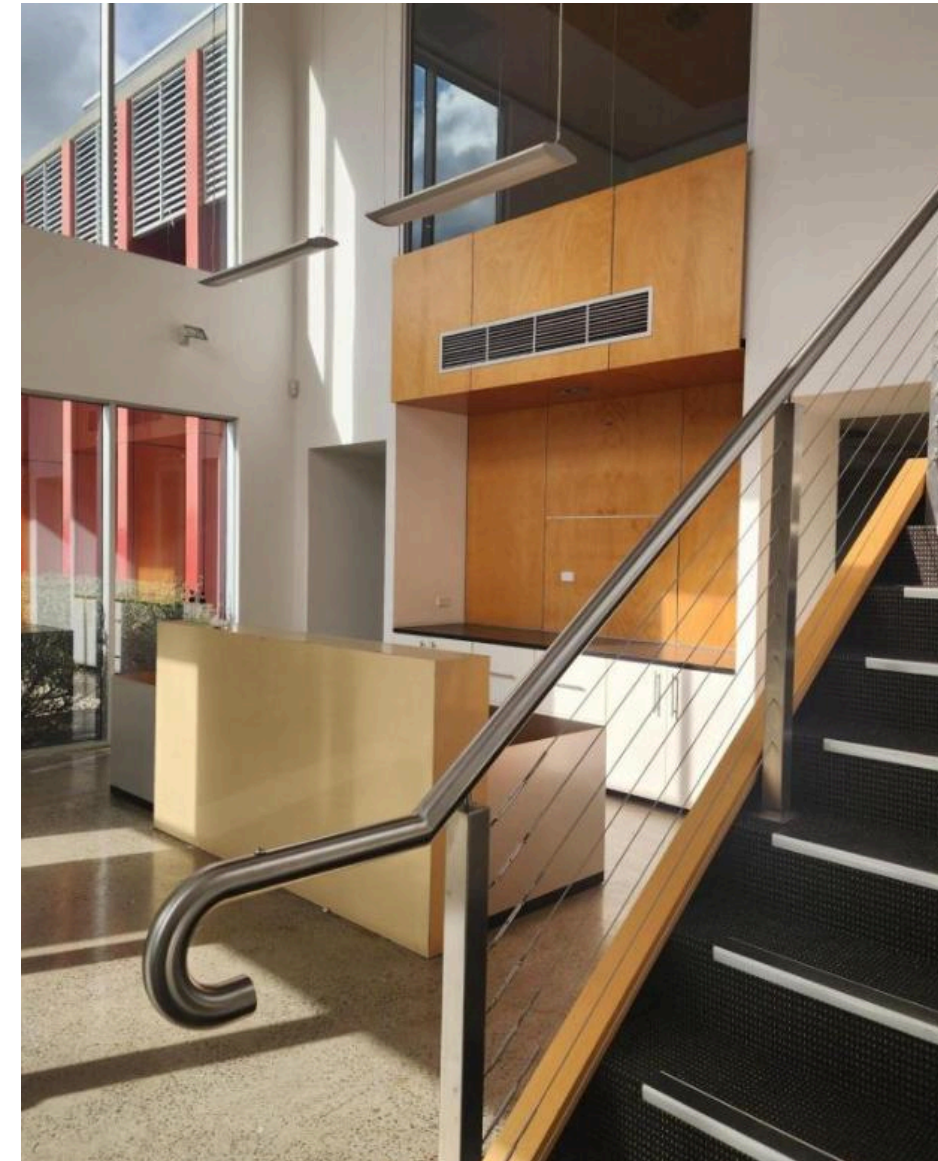

02 사업영역

QLD 유통센터

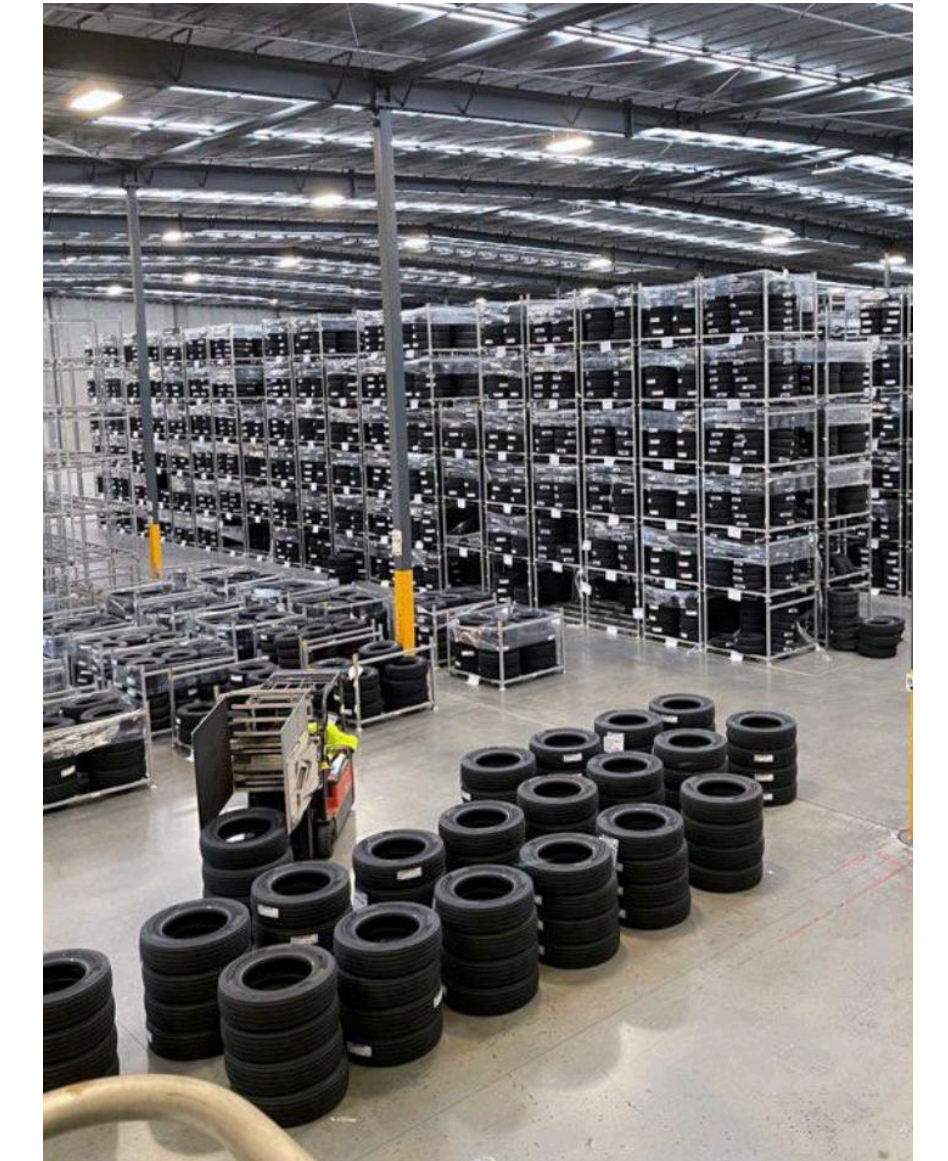

WLS Team

18,992 sqm
Size

38 km
From local port

14
Operation

6
Loading Dock & Bay

Warehouse secured in logistics precinct



DEAL: Levi Maxwell and Nick Evans inside 10 Silstone Place, Berrinba. PICTURE: Sarah Marshall

road, efficient access to
ies arterials, economical
g compared to other in-
ial precincts, and the cor-
Built in 2015, the warehouse
is 9797sq m and include 686sq
m of office. TCK Alliance will
by paying \$107/sq m.
at full occupancy for larger
warehouses.
"After this deal there are no
available existing facilities to
brings the year-to-date leas-
tally for Berrinba to a total
about 102,000sq m of ind-
trial floorpace across the



02 사업영역

KOR 유통센터

WLS Team

126 sqm

Size

33 km

From local port

4

Operation

2

Loading Dock & Bay



02 사업영역

기타 주 협력센터

	Distance from local port	Size	Loading Dock & Bay	Operation Team	Operation
WA	29km	11,000sqm	5	WLS & TNS	12
SA	20km	10,200sqm	6	WLS & UTOPIA	10
NT	10km	2,000sqm	2	WLS & PJ'S	2

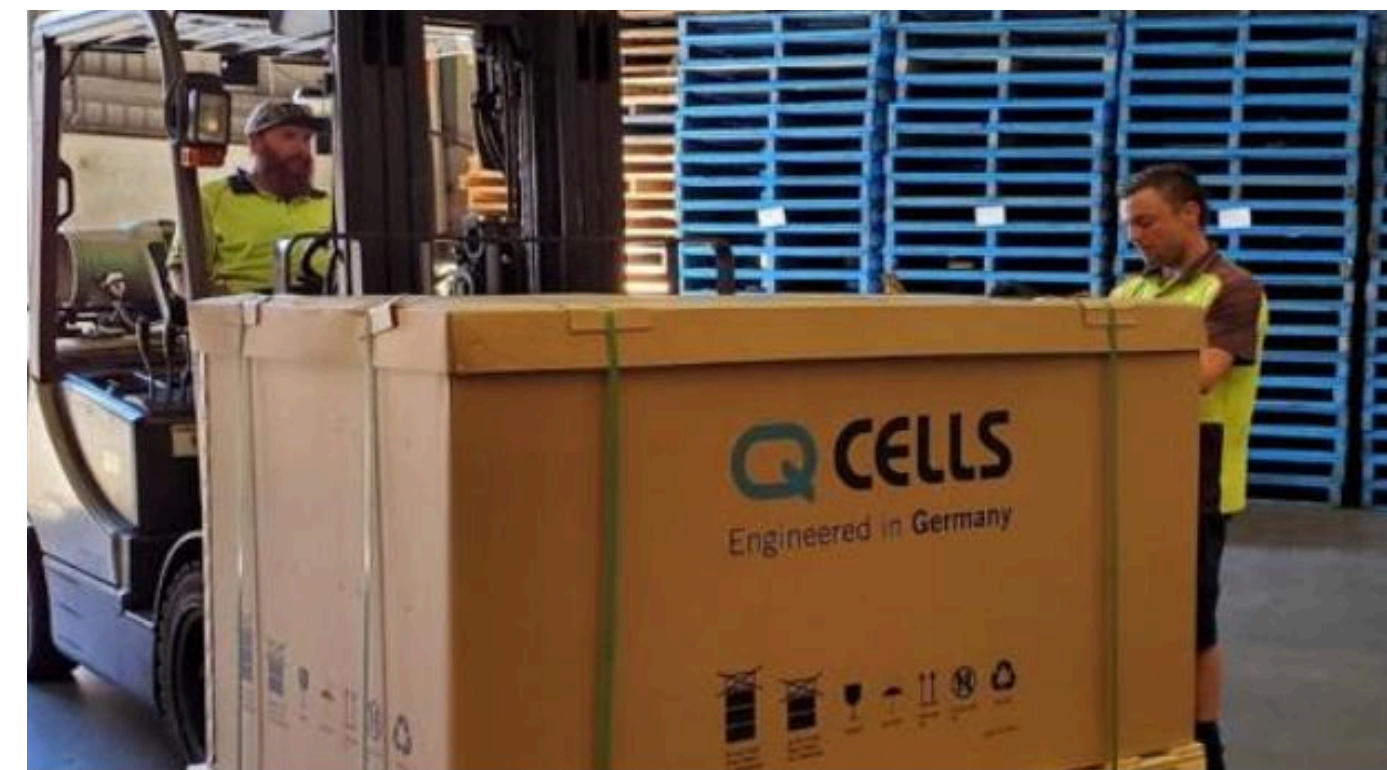

02 사업영역

프로젝트 실적

No	Company	Project Name / Filed	Volume
01	H 타이어 호주법인	Distribution Centre / Rubber tyre(PCR, LTR, TBR)	48,526 CBM
02	N 타이어 호주법인	Sales / Rubber tyre (PCR, LTR)	1,100 CBM
03	L 타이어 호주법인	Sales / Rubber tyre (PCR, LTR)	1,500 CBM
04	F 타이어 중국법인	Sales / Rubber tyre (PCR, LTR)	2,800 CBM
05	D 사	Fulfilment / eBay	2.3 t
06	H 타이어 호주법인	LD PROJECT / Metro transportation	2,000 /day
07	퀸즐랜드 주 정부	Import / Environment products	50 FEU
08	H 사	Distribution Centre / Solar Panel	1,266 FEU
09	S 사	Transport / Wharf cartage	600 FEU
10	H 사 태양광 패널	Distribution Centre / Solar Panel	1,501 FEU
11	L 사	Transport / DG cargo	109 TEU
12	H 사 태양광 패널	Import / Freight Forwarding	Apx 2,000
13	잭 큐브 호주	Fulfilment / Amazon	29 t
14	H 자동차	Import / Freight Forwarding	N/A
15	H 종합상사	Trading / Sales	N/A
16	CA Foods	Transport / Wharf Cartage	120 TEU
17	M3 테크 CO. LTD.	Distribution Centre / Electronic Devices	64
18	AUSKO PTY LTD	Distribution Centre / Electronic Devices	88

03 주요 고객사

WISE SOLUTION, WISE LOGISTICS

고객과 함께 성장하는 현명한 방법

와이즈 로지스틱스는

앞서가는 시스템과 네트워크로

고객사에 최적의 종합 물류 솔루션을 제공합니다.

공식 파트너

주요 고객사



03 주요 고객사

공식 파트너사

SAMSUNG SDS

kotra

DB SCHENKER

03 주요 고객사

주요 고객사

Qcells

HANKOOK

SAMSUNG

HYUNDAI

HYUNDAI
ROTEM

PANTOS
LOGISTICS

JVC

NEXEN
NEXEN TIRE

OSSTEM[®]

KIA

Hanwha

ebay

amazon

CEVA
LOGISTICS

dodoland[™]

JACKCUBE
DESIGN

HANJIN



WISE LOGISTICS

고객과 함께 성장하는 현명한 방법

고객센터

이메일 | cs@wiseexpress.com.au

전화번호 | 1800 577 369 (호주 내), +61 2 8004 7899 (해외)

영업팀

이메일 | sales@wisespace.com.au

전화번호 | +61 457 638 656 (호주), +82 10 6575 3774 (한국)